우미

문서중앙화(클라우독)

문서중앙화

2025.08

Lynn.

업무 단위	문서중앙화(클라우독)	시스템	문서중앙화	업무단계	업무흐름도
		모듈(분야)	문서중앙화	작성부서	정보전략팀

절차

문서중앙화(클라우독)

상세 흐름도

우미

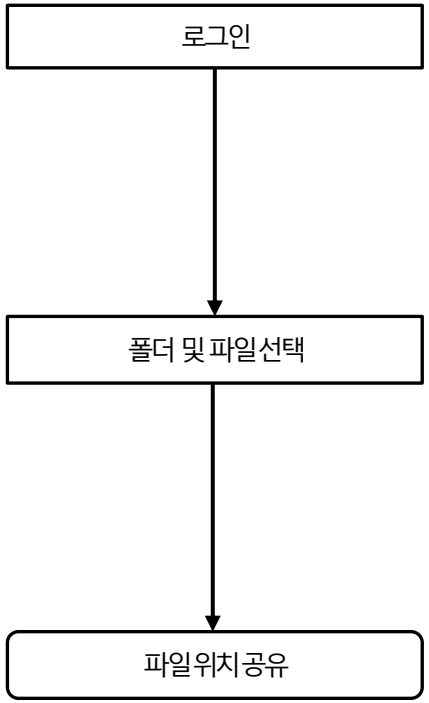

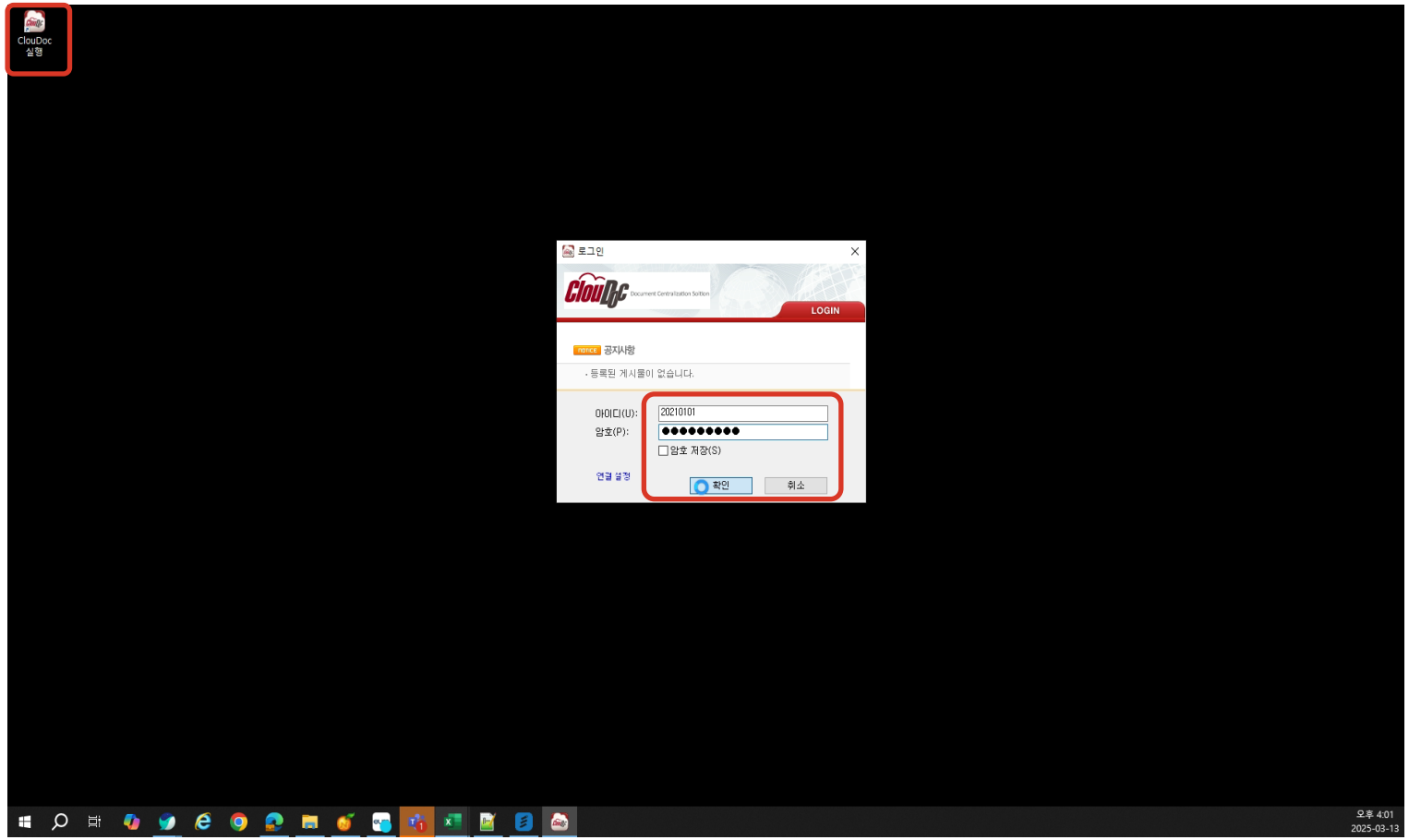

1. 클라우독 로그인

- 아이디 : 사번 / 비밀번호 입력

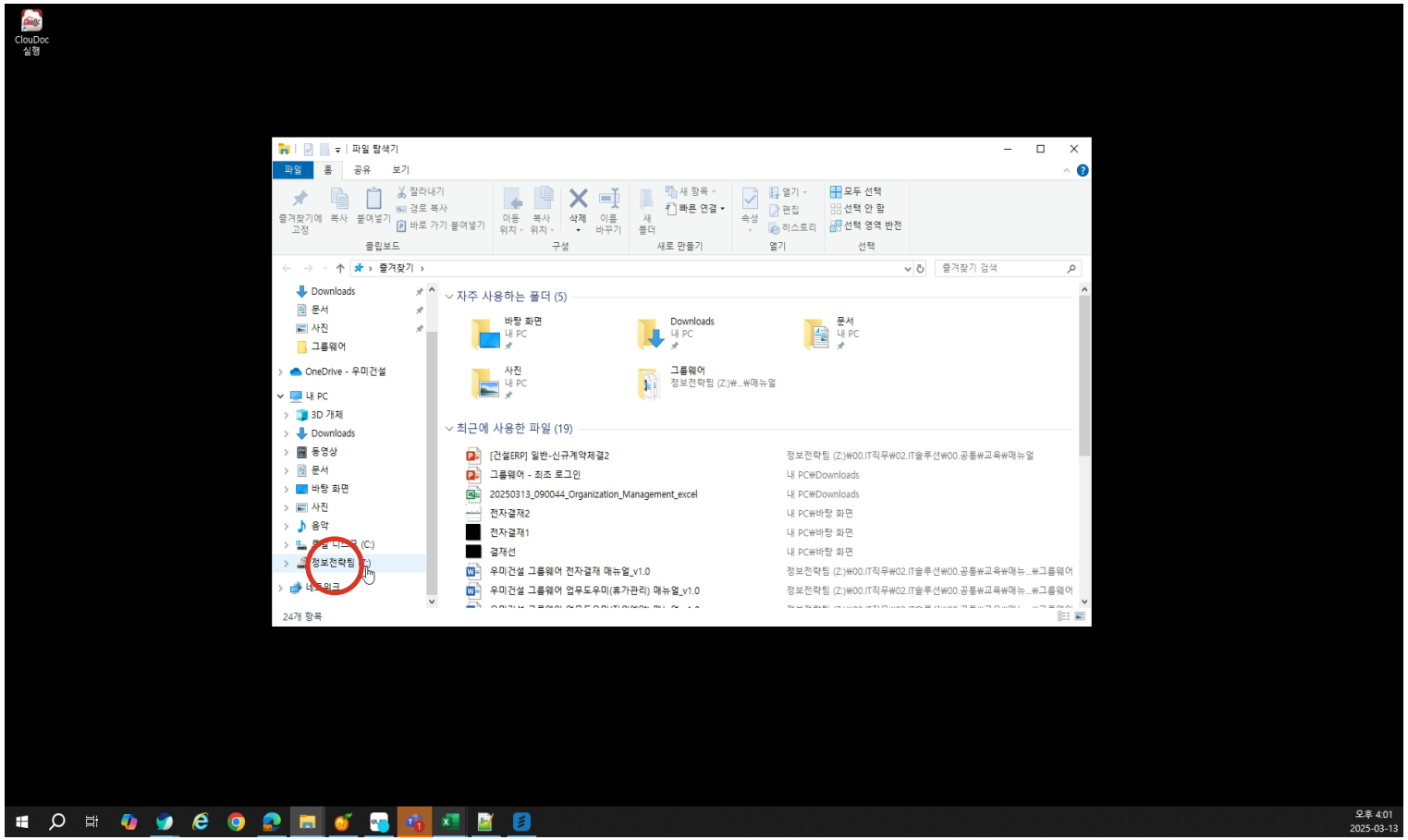

2. 선택 "부서 드라이브"

정보전략팀 (Z:) 네트워크 드라이브 선택

3. 선택 "부서 드라이브 내 폴더"

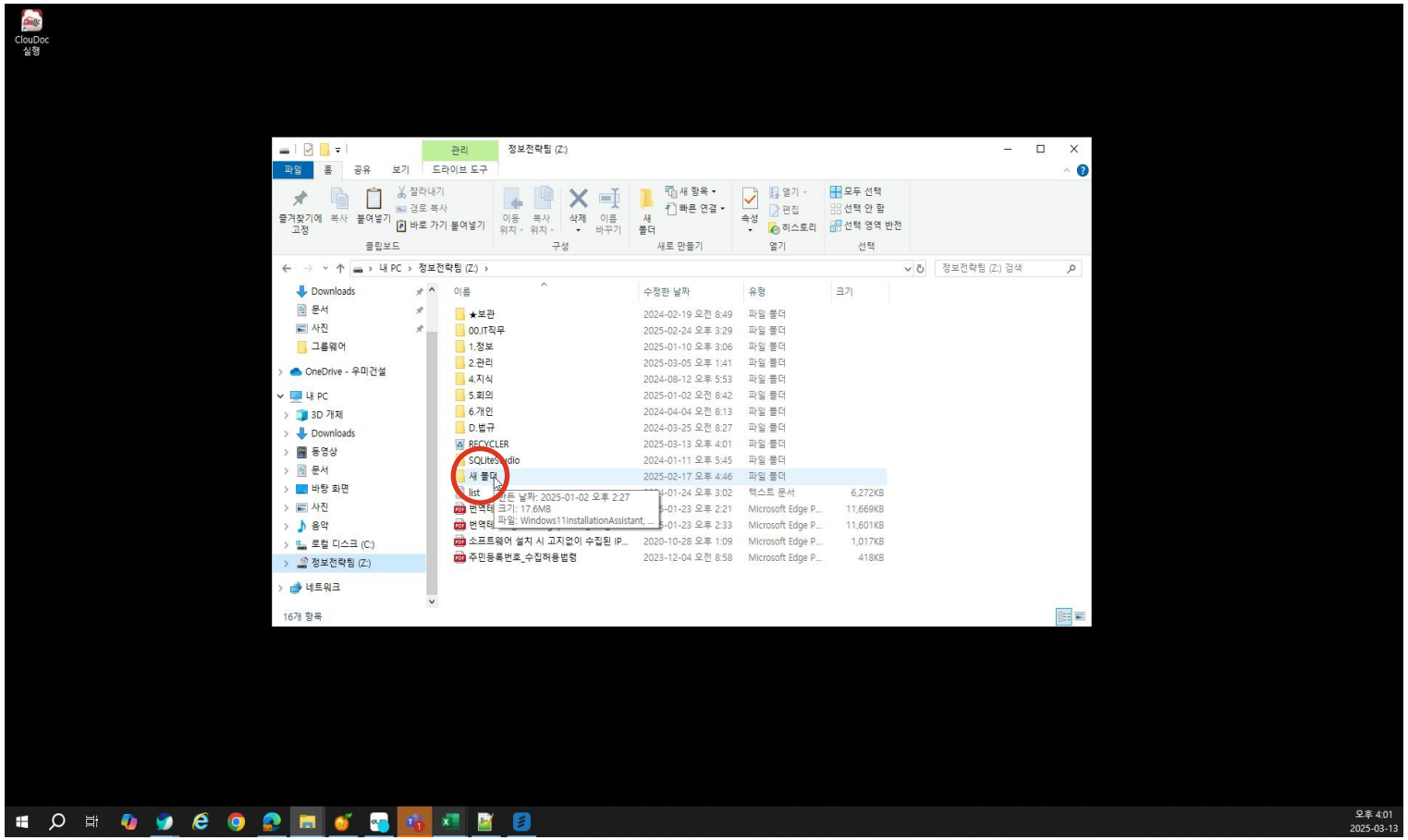

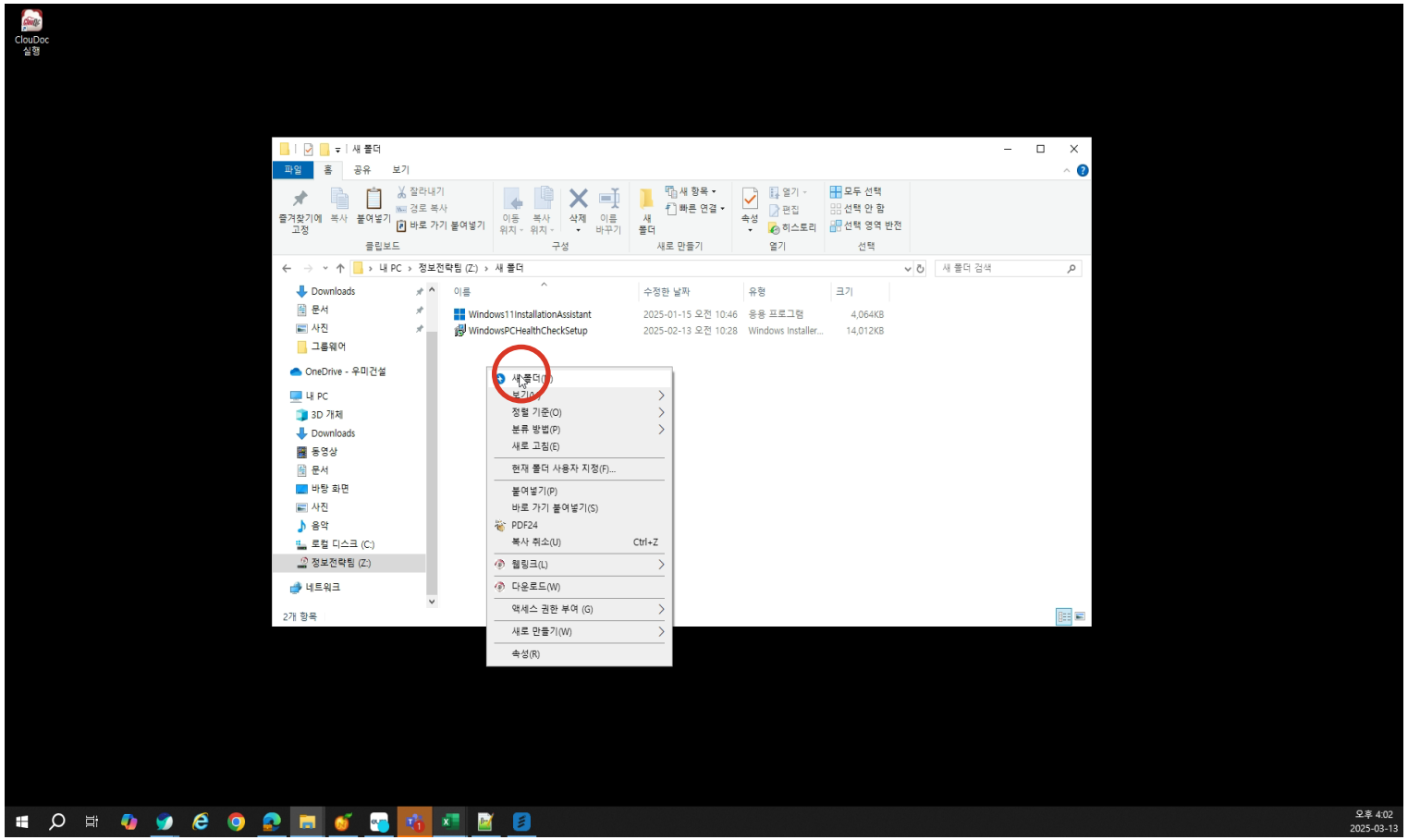

4. 새폴더 생성

- 마우스 오른쪽 클릭 - 새폴더 선택

5. 선택 "생성된 폴더"

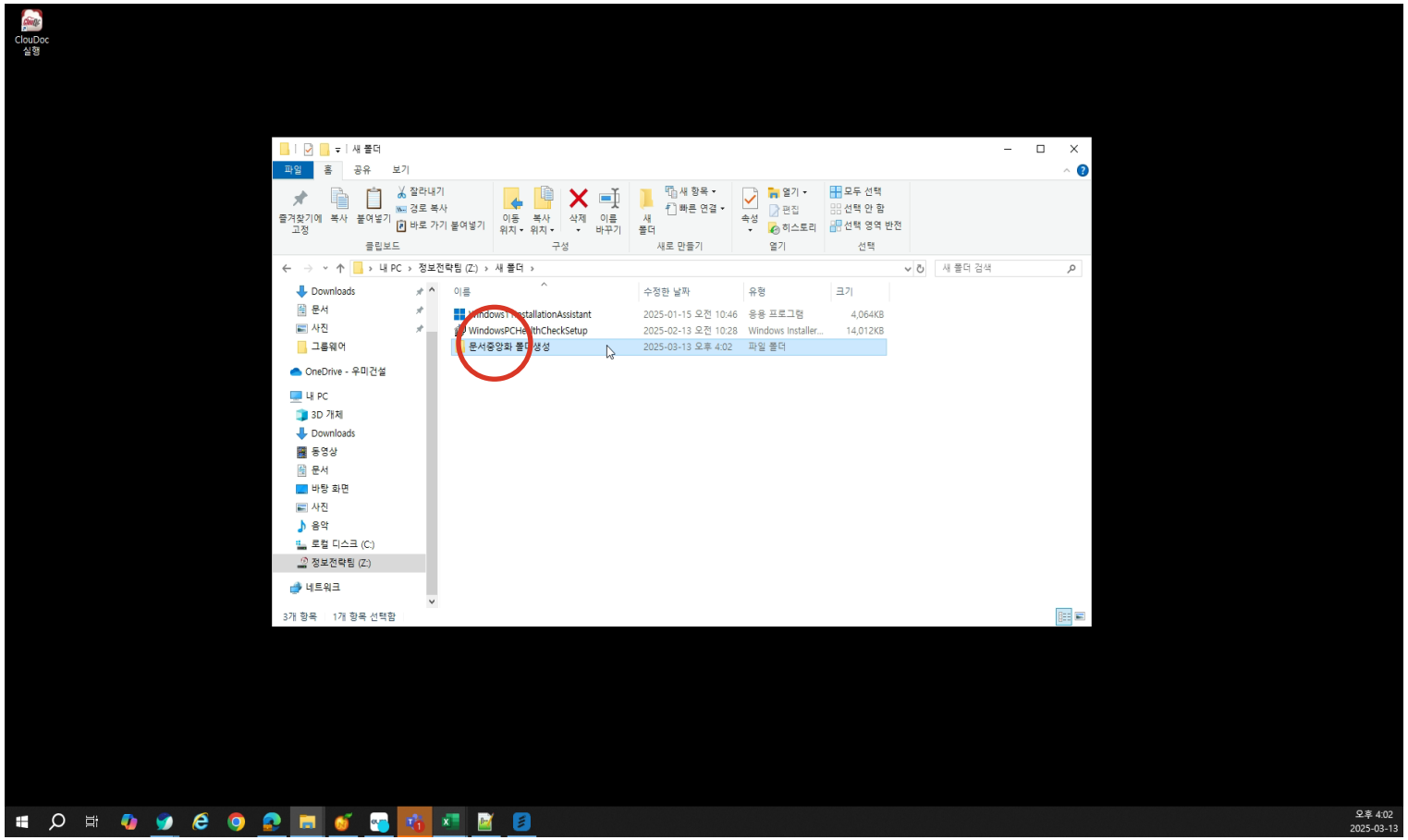
ClouDoc 실행
새 폴더
파일
홈
공유
보기
클립보드
구성
새로 만들기
열기
선택
내 PC › 정보전략팀 (Z:) › 새 폴더 ›
새 폴더 검색
Downloads
문서
사진
그룹웨어
OneDrive - 우미건설
내 PC
3D 개체
Downloads
동영상
문서
바탕 화면
사진
음악
로컬 디스크 (C:)
정보전략팀 (Z:)
네트워크
이름
수정한 날짜
유형
크기
WindowsPCHealthCheckSetup
2025-02-13 오전 10:28
Windows Installer...
14,012KB
문서중앙화 폴더생성
2025-03-13 오후 4:02
파일 폴더
3개 항목
1개 항목 선택함
오후 4:02
2025-03-13

6. 선택 "파일"

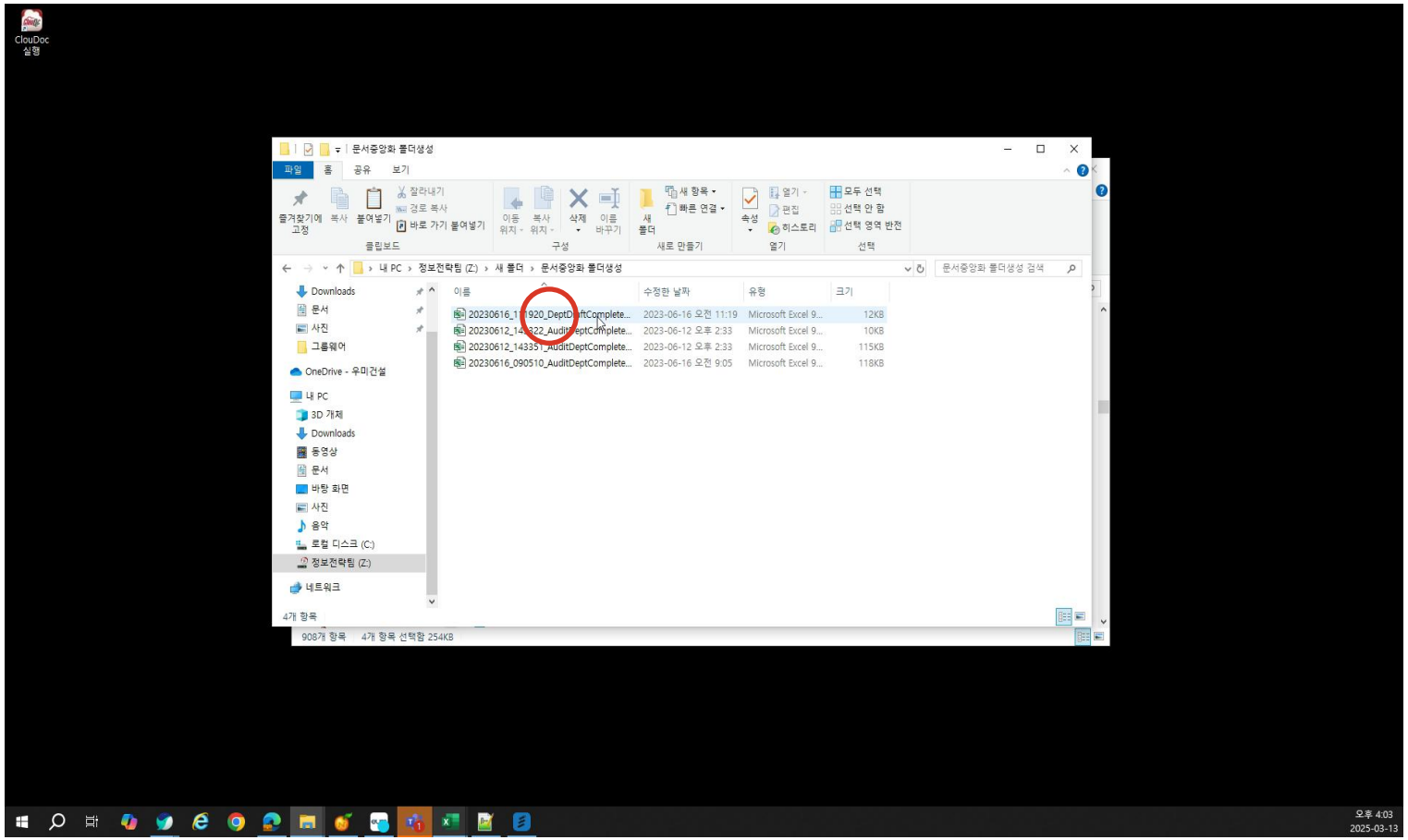
ClouDoc 실행
문서중앙화 폴더생성
파일
홈
공유
보기
클립보드
구성
새로 만들기
열기
선택
Downloads
문서
사진
그룹웨어
OneDrive - 우미건설
내 PC
3D 개체
Downloads
동영상
문서
바탕 화면
사진
음악
로컬 디스크 (C:)
정보전략팀 (Z:)
네트워크
이름
수정한 날짜
유형
크기
20230616_111920_DeptDoftComplete...
20230612_143322_AuditDeptComplete...
20230612_143351_AuditDeptComplete...
20230616_090510_AuditDeptComplete...
2023-06-16 오전 11:19
2023-06-12 오후 2:33
2023-06-12 오후 2:33
2023-06-16 오전 9:05
Microsoft Excel 9...
12KB
10KB
115KB
118KB
908개 항목
4개 항목 선택함 254KB
오후 4:03
2025-03-13

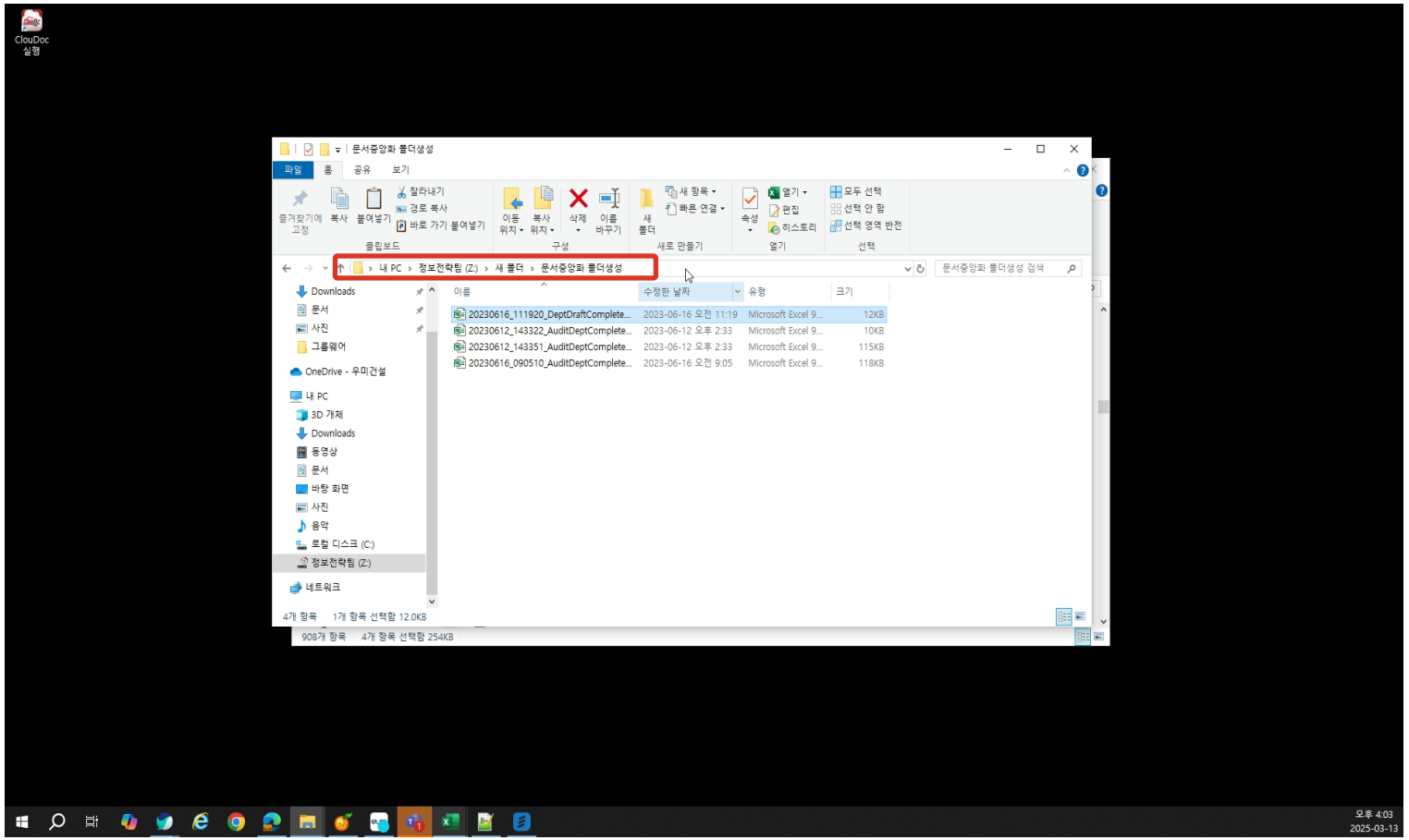

7. 파일위치 공유

- 경로 복사 후 팀원에게 해당 파일위치 공유